

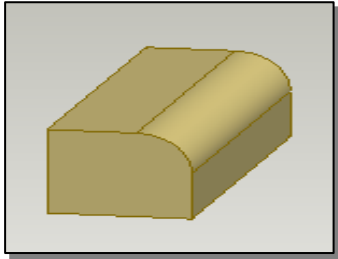



**ใบงานที่ 2**  
**การตัดมุมที่มีลักษณะมนกลม : Round Edges**



**ขั้นตอนการสร้าง**

1. คลิกที่  (Newdesign) เพื่อเปิดชิ้นงานใหม่ วาดรูปสี่เหลี่ยมผืนผ้าสร้างรูปทรงเหลี่ยม Extrude Profile ให้เป็นรูปสี่เหลี่ยมลูกบาศก์
2. คลิกที่  Select Edges เลือกด้านใดด้านหนึ่งของรูป > คลิกที่  (Round Edges) หลังจากนั้นกำหนดค่า Round แบบ Constant radius กำหนดค่า Radius
3. คลิก OK.

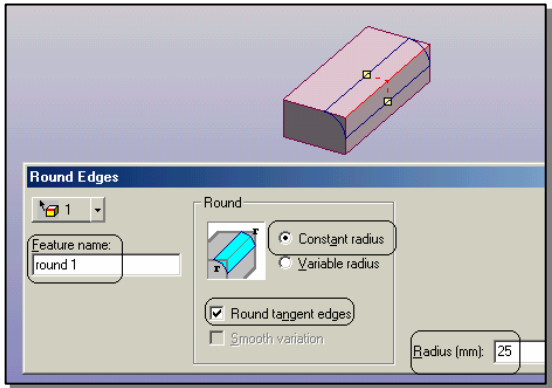

(: การใช้คำสั่ง shell เมื่อเลือก faces แล้วไม่ต้องใช้คำสั่ง New sketch)